

INFORME DE LAS ACCIONES REALIZADAS DENTRO DEL DEPARTAMENTO DE CIENCIAS ECONÓMICAS, ADMINISTRATIVAS Y DE COMERCIO EN BASE A LOS RESULTADOS DEL INFORME DE EMPLEADORES AÑO 2017

A.- ANTECEDENTES.-

Tomando en cuenta el informe de resultados del estudio aplicado a nivel nacional a empleadores de los graduados registrados en el sistema Alumni de las diferentes carreras de grado de la Universidad de las Fuerzas Armadas- ESPE, se procede a informar las acciones realizadas dentro del Departamento de Ciencias Económicas, Administrativas y de Comercio durante el año 2017.

La Universidad de las Fuerzas Armadas ESPE, provee Políticas Generales de Seguimiento a Graduados, con la finalidad de obtener información, generar resultados que influyan directamente en los diseños o rediseños curriculares de las carreras, mejorar el pensum académico y conocer el estado laboral de los graduados, tomando como base el Art. 142. Referente al Sistema de seguimiento a graduados "Todas las instituciones del sistema de educación superior, públicas y particulares, deberán instrumentar un sistema de seguimiento a sus graduados y sus resultados serán remitidos para conocimientos del Consejo de evaluación Acreditación y Aseguramiento de la Calidad de la Educación Superior".

B.- OBJETIVO.-

Describir las acciones desarrolladas por el Departamento de Ciencias Económicas, Administrativas y de Comercio durante el año 2017 para recabar información de los graduados y generar resultados que influyan directamente en los rediseños curriculares.

C.- DESARROLLO.-

En cumplimiento a la normativa que provee la Universidad de las Fuerzas Armadas ESPE, en relación a las Políticas Generales de Seguimiento a Graduados, numeral 13 "Los resultados de la información obtenida de los graduados y actores de la academia y sociedad en general se socializarán a todos los departamentos, carreras y programas, convirtiéndose en un insumo para la retroalimentación curricular de las mismas."

Se considera oportuno dar a conocer los resultados arrojados posteriores a la encuesta realizada a los empleadores de los graduados del Departamento de Ciencias Económicas, Administrativas y de Comercio.

Las exigencias actuales del mercado laboral con relación al perfil del graduado ESPE es adecuado en un 83%, las empresas consideran que el graduado está cumpliendo sus expectativas, el 17% que no lo considera así, manifiesta que se debe mejorar en los siguientes componentes del perfil para alcanzar un perfil adecuado: 73% habilidades, 68% destrezas, 63% conocimientos y 22% valores.

El 83% califica a la formación académica del graduado como Excelente y Muy buena, lo que incide en el desenvolvimiento adecuado del graduado en sus funciones, obteniendo así que el 93% de empleadores se encuentre satisfecho con el desempeño profesional, y que el 97% desee contratar nuevamente a un graduado ESPE.

Las competencias específicas han recibido un grado de satisfacción similar, en cuanto a su nivel de desarrollo se obtuvo el 80% y en el nivel de importancia 84%. Estos resultados demuestran que las competencias tanto genéricas como específicas se están aplicando y contribuyen de manera significativa al desarrollo de las empresas.

En cuanto a las recomendaciones alrededor del 78% de los empleadores consideran incluir liderazgo, para reforzar su campo de acción, 41% mencionan aumentar el número de prácticas en su formación y finalmente 37% perfeccionar el idioma inglés y manejo de otros idiomas, así como también promover la proactividad, técnicas de negociación, coaching y manejo de personal, relaciones interpersonales, desarrollo de proyectos, entre otros.

D.- CONCLUSIONES.-

- Uno de los requisitos indispensables para la titulación es la culminación de un idioma extranjero, si la opción elegida por el estudiante es inglés, el nivel de exigencia es B2.
- En cuanto a horas de práctica pre profesional, se basan en el reglamento de Régimen Académico, donde se estipula en el capítulo HI, art 89. Referente a Prácticas pre profesionales "Cada carrera asignará, al menos, 400 horas para prácticas profesionales, que podrán ser distribuidas a lo largo de la carrera, dependiendo del nivel formativo, tipo de carrera y normativa existente".
- El desarrollo de competencias genéricas y específicas de trabajo autónomo, emprendimiento y manejo de otro idioma tienen calificaciones por debajo del promedio.
- La mayoría de graduados del Departamento del CEAAC en un 45% se encuentran laborando en empresas grandes, el 20% en medianas, 19% pequeñas y 16% en microempresas.
- Las exigencias actuales del mercado laboral con relación al perfil del graduado ESPE es adecuado en un 83%, las empresas consideran que el graduado está cumpliendo sus expectativas, el 17% que no lo considera así, manifiesta que se debe mejorar en los siguientes componentes del perfil para alcanzar un perfil adecuado: 73% habilidades, 68% destrezas, 63% conocimientos y 22% valores.

E.- RECOMENDACIONES.-

- Tomar en consideración las recomendaciones emitidas por los empleadores para realizar mejoras en los procesos de enseñanza-aprendizaje y así cumplir con las exigencias y necesidades laborales.

Sangolquí, a 05 de Septiembre de 2019

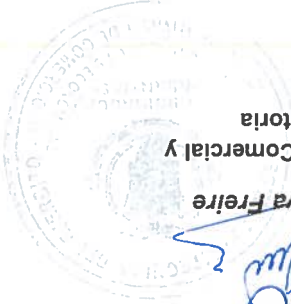

Ing. Edwin Montoya Freire
 Coordinadora de PPP Comercial y Finanzas y Auditoría

UNIVERSIDAD DE LAS FUERZAS ARMADAS - ESPE
 COORDINACIÓN DE PRÁCTICAS PROFESIONALES

Ing. Rocío del Carmen Orbe
 Coordinadora de PPP Comercio Exterior y Turismo

Ph.D. Rocío del Carmen Orbe,
 CEAC

Fecha: 05-septiembre-2019

Código de documento: UCLAL-INT-SG-2019-040

15 SEP 2019

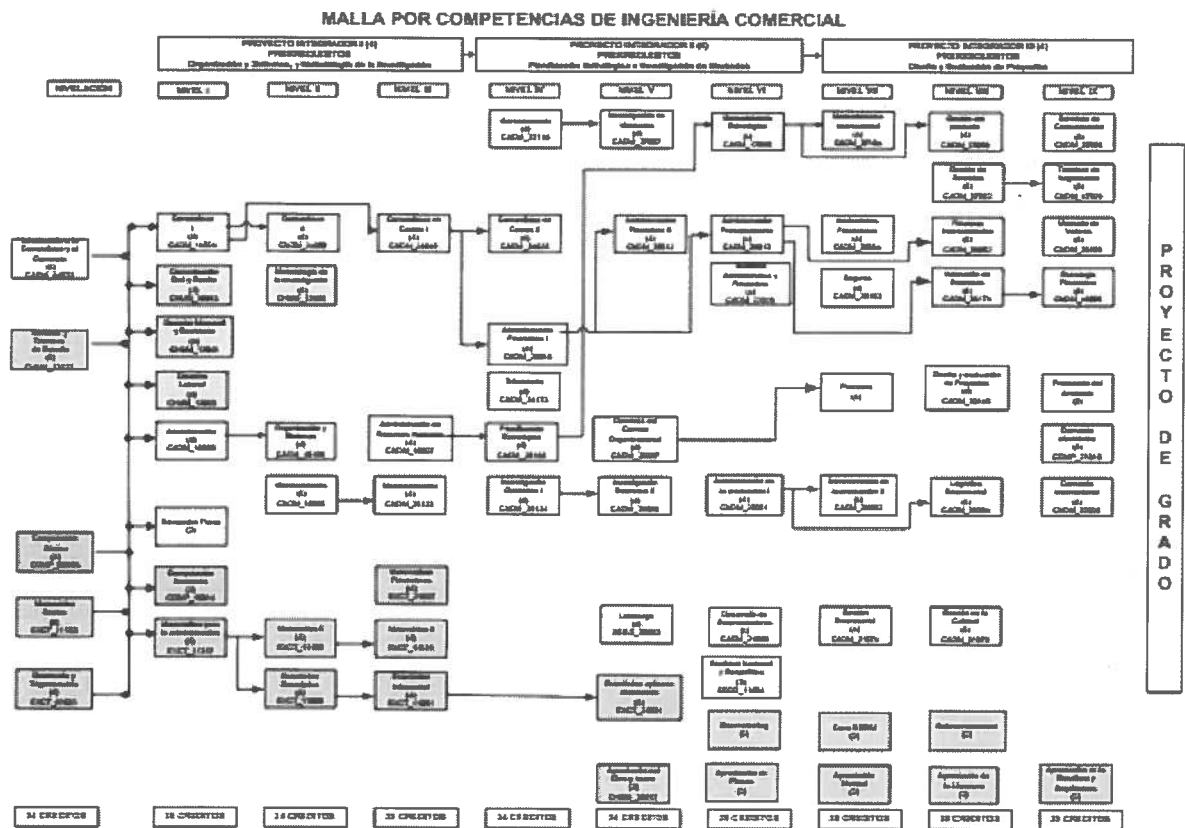
ANEXOS:
A. Ingeniería Comercial

B. Licenciatura en Finanzas y Auditoría

LICENCIATURA EN FINANZAS Y AUDITORÍA - COMPETENCIAS

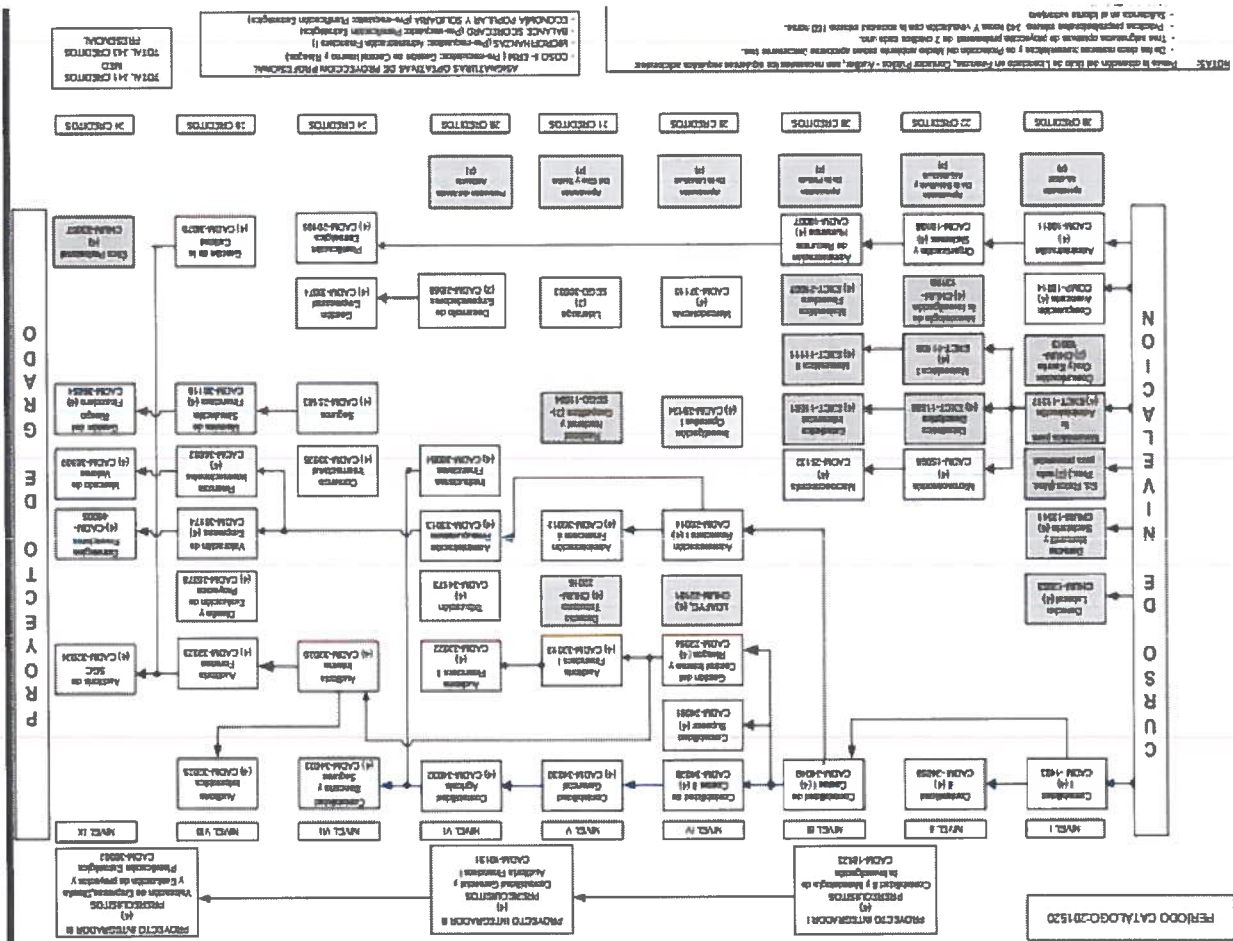

C. Ingeniería en Mercadotecnia

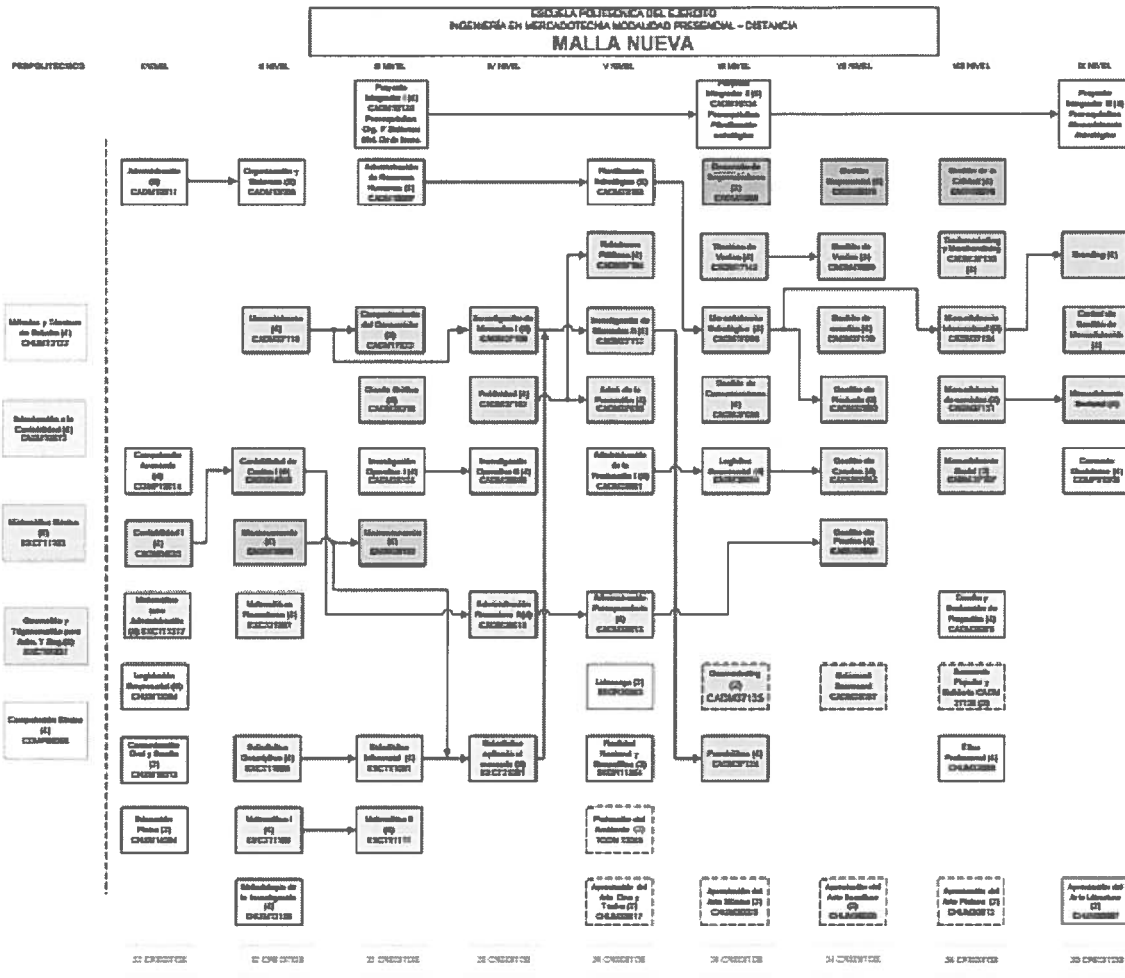

D. Ingeniería en Comercio Exterior

UNIVERSIDAD DE LAS FUERZAS ARMADAS (ESPE)		INSTITUTO VENEZOLANO DE INVESTIGACIONES CIENTÍFICAS, TECNOLÓGICAS Y SOCIALES (IVIC)	
1	1	1	1
2	2	2	2
3	3	3	3
4	4	4	4
5	5	5	5
6	6	6	6
7	7	7	7
8	8	8	8
9	9	9	9
10	10	10	10
11	11	11	11
12	12	12	12
13	13	13	13
14	14	14	14
15	15	15	15
16	16	16	16
17	17	17	17
18	18	18	18
19	19	19	19
20	20	20	20
21	21	21	21
22	22	22	22
23	23	23	23
24	24	24	24
25	25	25	25
26	26	26	26
27	27	27	27
28	28	28	28
29	29	29	29
30	30	30	30
31	31	31	31
32	32	32	32
33	33	33	33
34	34	34	34
35	35	35	35
36	36	36	36
37	37	37	37
38	38	38	38
39	39	39	39
40	40	40	40
41	41	41	41
42	42	42	42
43	43	43	43
44	44	44	44
45	45	45	45
46	46	46	46
47	47	47	47
48	48	48	48
49	49	49	49
50	50	50	50
51	51	51	51
52	52	52	52
53	53	53	53
54	54	54	54
55	55	55	55
56	56	56	56
57	57	57	57
58	58	58	58
59	59	59	59
60	60	60	60
61	61	61	61
62	62	62	62
63	63	63	63
64	64	64	64
65	65	65	65
66	66	66	66
67	67	67	67
68	68	68	68
69	69	69	69
70	70	70	70
71	71	71	71
72	72	72	72
73	73	73	73
74	74	74	74
75	75	75	75
76	76	76	76
77	77	77	77
78	78	78	78
79	79	79	79
80	80	80	80
81	81	81	81
82	82	82	82
83	83	83	83
84	84	84	84
85	85	85	85
86	86	86	86
87	87	87	87
88	88	88	88
89	89	89	89
90	90	90	90
91	91	91	91
92	92	92	92
93	93	93	93
94	94	94	94
95	95	95	95
96	96	96	96
97	97	97	97
98	98	98	98
99	99	99	99
100	100	100	100

